

# Empreendedorismo sênior no Paraná

Outubro 2024

13% dos empreendedores paranaense são 60+ e de 2016 a 2024 o número de seniores aumentou 9,2%.

Vem conferir como o empreendedorismo está presente no estado do Paraná!

## Motivações para empreender

No Paraná, **28,9%** dos empreendedores seniores iniciam negócios ao identificar oportunidades de mercado!

Além disso, **27,6%** são impulsionados pela necessidade de complementar rendimentos insuficientes, como aposentadorias, enquanto **25,1%** buscam independência financeira e **24,4%** desejam realizar sonhos pessoais.

Esses números refletem como o empreendedorismo nessa faixa etária está alinhado aos princípios do envelhecimento ativo, promovendo autonomia e produtividade.



## Perfil empreendedor

No Paraná, alguns dados mostram que os empreendedores seniores, com mais de 60 anos, destacam-se pela resiliência e determinação.

Percentual de idosos empreendedores no estado: **13%**

### Gênero

Masculino: **72%**



Feminino: **28%**

### Escolaridade

Fundamental: **52%**

Médio: **23%**

Superior: **20%**

### Cor e Raça

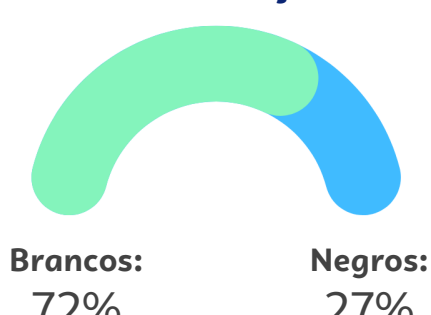

### Setores

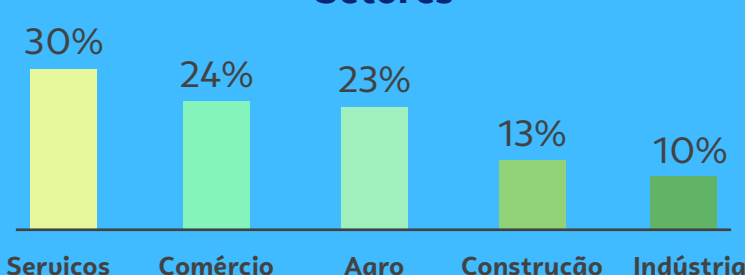

Informalidade: **66%**

Rendimento médio: **R\$ 4.076**

## Desafios no acesso a crédito

O acesso a crédito é um dos maiores desafios enfrentados!

A maioria dos empreendedores seniores no Paraná, **52,3%**, utiliza recursos próprios como principal fonte de capital para iniciar ou manter os negócios.

Apenas **8,3%** recorrem a empréstimos bancários e outros **16%** relatam não precisar de capital inicial, aproveitando o baixo custo de entrada em setores como comércio informal e serviços básicos.

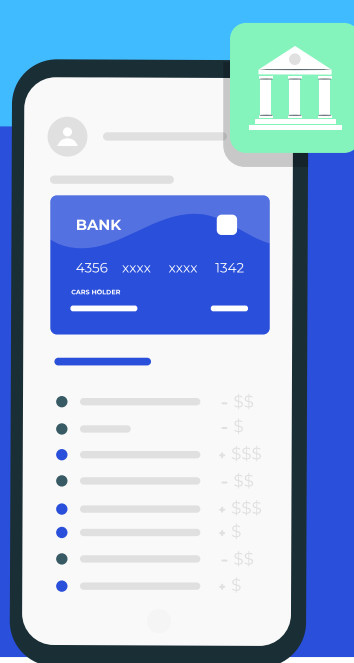

## Gestão e planejamento

Cerca de **40%** não realizam nenhum tipo de planejamento formal, enquanto **36,2%** limitam-se a planos de curto prazo.

Essa falta de estrutura compromete a capacidade de adaptação às mudanças do mercado e aumenta a vulnerabilidade em períodos de instabilidade econômica.

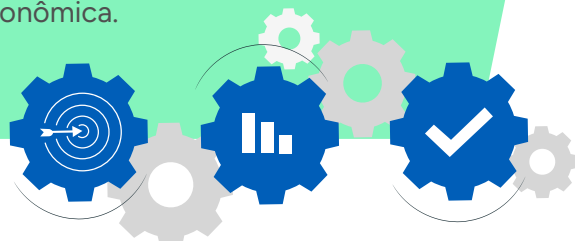

## Dores e desafios

Aproximadamente **33%** dos empreendedores relatam dificuldade em formar equipes engajadas, enquanto **58%** avaliam suas habilidades gerenciais de forma positiva.

Há uma certa facilidade em se adaptar a mudanças no mercado, ajustando produtos, serviços e estratégias para atender às demandas dos consumidores. No entanto, ao enfrentar dificuldades nesse aspecto, a necessidade de suporte para inovação e competitividade é crucial.

## Maturidade nos negócios

Os empreendedores seniores no Paraná possuem uma mentalidade estratégica voltada para o crescimento sustentável e a estabilidade. Com experiência consolidada, adotam práticas estruturadas, investem na profissionalização da gestão e identificam oportunidades com mais segurança. Esse perfil fortalece a resiliência e impulsiona a economia local e fomenta a inovação e a geração de empregos.

Quer saber como podemos impulsionar a sua empresa a crescer ainda mais? **Continue acompanhando o Sebrae!**



Unidade de Gestão Estratégica  
Gerente  
Agnaldo Gerson Castanharo

Núcleo de Inteligência e Conhecimento  
Equipe Técnica  
Elmo Silveira de Souza  
Fernanda Robes  
Keylla Thais Signorelli

Maria Alice Ferreira Nunes  
Tais Mara Hortelã  
Walter Muller Garcia Xavier

Fontes  
PNAD - Pesquisa Nacional por Amostra de Domicílios  
Sebrae PR

Contato  
pr-nic@pr.sebrae.com.br